CATÀLEG
2022

la topera

AL MEU COS

Juan Kruz i Ainara Azpiazu

Castellà, català
Tapa Dura
17 x 20,5 cm
14,00€

Un poemari per a primers lectors per estimar i conèixer el nostre cos. Endevinalles i rimes plenes de musicalitat i diversió que ens acostaran als mecanismes i funcions del cos humà.

EL NÚVOL

João Fazenda, Rita Canas

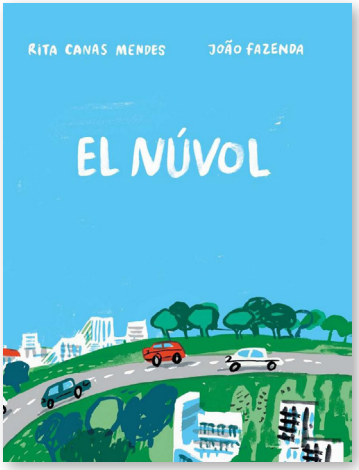

Castellà, català
Tapa dura
21 x 28 cm
16,00€

Un dia, el vent va desaparèixer i un núvol es va instal·lar al cel, just a sobre d'una carretera. I així va romandre, estàtic, durant dies i dies. El fenomen va cridar ràpidament l'atenció de tothom. Era un miracle, un presagi de la catàstrofe o simplement la contaminació? Les teories es van multiplicar i la discòrdia no va trigar.
Fins que, un dia, el desconcertant ordre natural de les coses es va acabar imposant...

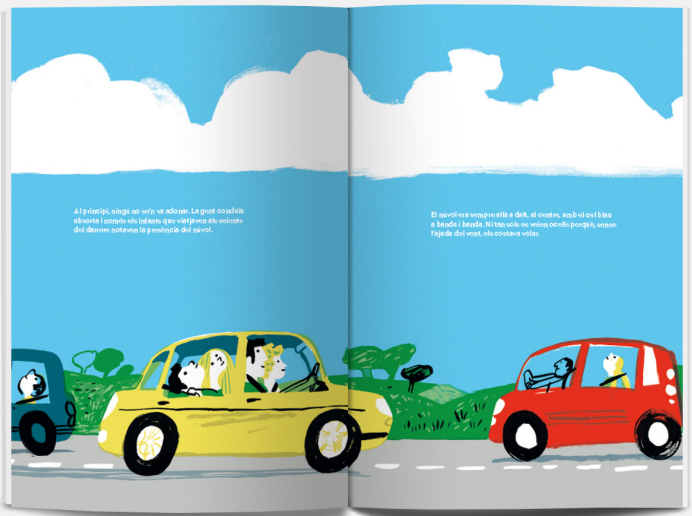

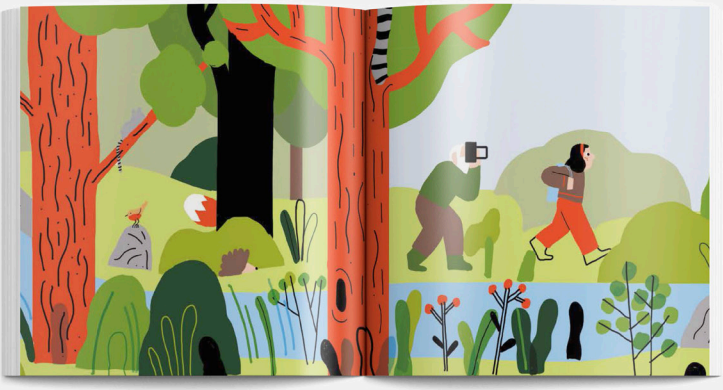

AL BOSC

Ainara Azpiazu Aduriz

Castellà, català, gallec
Tapa dura
19,5 x 22,5 cm
15,00€

De jove, l'avi era caçador, però avui és fotògraf. Una divertida història guanyadora de la beca a la creació gràfica del Govern basc, que ens parla dels nostres preciosos boscos i els éssers que els habiten. Un cant a la natura i als ecosistemes que ens envolten, per cuidar-los, estimar-los i valorar-los.

Àlbum guanyador de la beca de creació Euskadi 2020

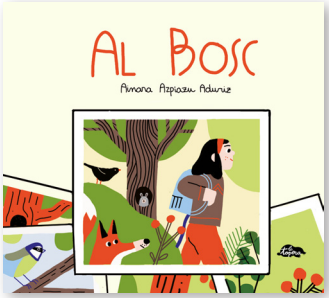

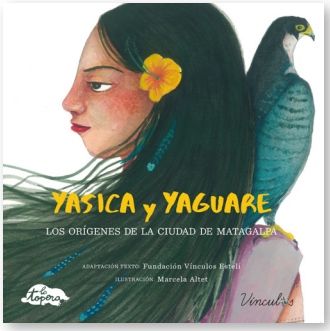

YASICA I YAGUARE

Fundación Vínculos Estelí, Marcela Altet

Català, castellà
Tapa dura
23 x 23 cm
14,00€

La llegenda de Yasica i Yaguare pertany a la tradició oral dels matagalpes, pobladors -probablement des del segle I dC.- de la zona centre-nord de l'actual Nicaragua. Explica els orígens de la ciutat del mateix nom, Matagalpa.
Per conèixer més del projecte de Fundació Vínculos Estelí: *vinculosesteli.org*

ON HA ANAT L'AVI?

Alaine Agirre, Maite Gurrutxaga

Castellà, català
Tapa dura
19 x 12cm
13,50€

El tàndem guanyador del premi Lazarillo 2015 a millor àlbum il·lustrat torna per oferir-nos una tendre i commovedora historia sobre el pas del temps, la bellesa i la mort des de la mirada d'un nen. Un relat únic per apropar-nos i treballar amb els més petits de manera realista, càlida i sincera l'absència d'un ésser estimat.

GUIA DE LECTURA

OBAYSCH, BALLA!

Iraide Roldan, Ottavia Pasta

Castellà, català
Tapa dura
21 x 23 cm
15,00€

L'Obaysch és un hipopòtam amb unes dents enormes, un cos en forma de barril, una pell molt suau, quatre potes ben grassonetes i un caràcter una mica... Sembla el típic hipopòtam que viu a Tanzània, a l'Àfrica; però resulta que no sempre ha viscut aquí i això fa que sigui força especial. Un conte que reivindica la diferència de cada un de nosaltres, com allò que ens fa únics.

HORITZÓ

Carolina Celas

Castellà, català
Tapa dura
28 x 19 cm
15,00€

L'horitzó ens envolta per tot arreu. Aquí. Allà. Més lluny. Visible o invisible. De vegades, distant. D'altres, tan a prop. Discret. Silenciós. Infinit. Difícil d'entendre. Sempre sembla que se'ns escapa i, tanmateix...

Menció honorífica Il·lustradors Bologna Children's Book Fair 2019.
Finalista Nami Concours 2019.

GUIA DE LECTURA

IMPOSSIBLE

Catarina Sobral

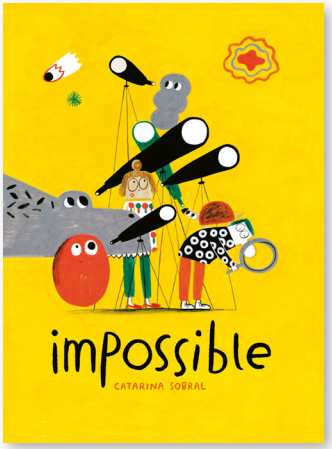

Català
Tapa dura
28 x 22 cm
15,00€

Tot el que existeix es va originar en un espai molt petit: més petit que un gra de sorra o que la punta del llapis més esmolat del món. Sembla impossible, però és veritat.
Entre partícules, estrelles i dinosaures, Impossible explica la història de l'univers vist de prop –i a diversos anys llum–, des del Big bang fins a l'aparició de l'ésser humà.

GUIA DE LECTURA

NICARAGUA VOS SOS

Alba Cárcamo Anda,
Fundación Vínculos Estelí

Castellà, català
Tapa dura
28 x 19 cm
15,00€

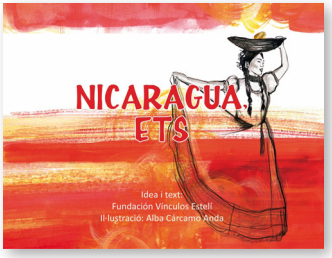

Apropa't a conèixer la cultura i tradicions de Nicaragua a través dels seus ancestres i pobles primigenis. Un viatge visual per un país i les seves gents. Amb la compra d'aquest llibre, un altre d'igual serà entregat a nenes i nens nicaragüencs; contribuint al coneixement i posada en valor de la pròpia cultura i identitat

Per conèixer més del projecte de Fundació Vínculos Estelí: *vinculosesteli.org*

EL CUMHACHT DE ETHAN

Iñaki Espí, Júlia Díez

Castellà, català
Tapa dura
13 x 21 cm
11,00€

L'Ethan és un nen de deu anys que viu en un món en el qual tots tenen algun poder, tots menys ell. No obstant això descobrirà que no tenir Cumhacht no és tan dolent com sembla, viurà grans aventures, farà grans amics i també algun enemic. Una aventura emocionant on la superació personal i l'amistat veritable són les protagonistes.

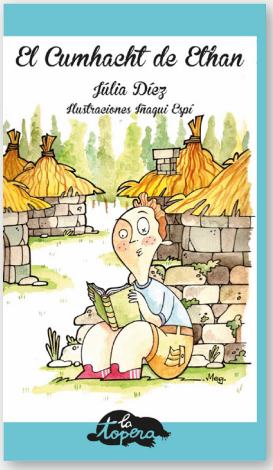

MARTÍ

Alaine Agirre, Maite Gurrutxaga

Castellà, català
Tapa dura
21,5 x 27,5 cm
13,50€

El Martí és el meu millor amic. Però ell no és com els altres. Li agrada menjar maduixes, però pel nas. Li encanta vestir camises, però amb tots els botons ben cordats. I atrapar insectes al pati, per guardar-se'ls a les butxaques. I les croquetes, les menja de nou en nou, ni una més ni una menys.
Premi Lazarillo 2015 en la categoria d'àlbum il·lustrat

GUIA DE LECTURA

UN DIA AL PARC

Marta Orzel

Castellà, català
Tapa dura
27 x 19 cm
15,00€

Vine a descobrir què i qui s'amaga al parc.
Hi trobarem funambulistes, un hort ple d'hortalisses i verdures, una llama amb bigoti, un jardiner i un munt d'animals i plantes. Corre, segueix-me!

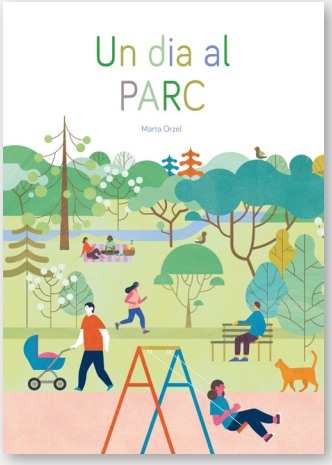

LA MEVA ÀVIA ÉS UN NEN, COM JO

Ainara Azpiazu, Alaine Agirre

Castellà, català, euskera, galego
Tapa dura
13 x 29 cm
15,00€

És possible parlar als més petits de casa de l'Alzheimer de manera tendra, sensible i fins i tot divertida? Alaine Agirre i Ainara Azpiazu ens apropen una emotiva història sobre una àvia i el seu nét i sobre l'amor i la comprensió més enllà dels codis establerts pels adults.

EBOOKS

EL SOLDADET DE PLOM

Clara Luna Rodríguez

Castellà
Ebook
2,50€

Que la imaginació jugui el seu paper i permeti que qualsevol persona, sense importar la capacitat o la diversitat lectoescriptora, pugui interpretar el clàssic d'Andersen, narrat únicament amb il·lustracions. Títol escollit entre els 50 millors àlbums il·lustrats del món per a persones amb discapacitat l'any 2016 per IBBY (Organització Internacional del Llibre Infantil i Juvenil).

la
topera